

ALMENNAR SKÝRINGAR:

Ath. almennar skýringar gilda ekki ef annað kemur fram á teikningum.

- Öll mál eru í millimetrum [mm].
- Mál eru miðuð við miðja dós í miðja og fullfrágangið gólf, loft eða vegg.
- Pípur eru 16 mm og ídregnar 1,5 mm² ídráttarvir.
- Strengur er 1,5 mm².
- Hæð rofa er 1100 mm í miðja dós frá fullfrágangnu gófi.
- Hæð tengla fyrir lág- og smáspennu er 200 mm í miðja dós frá fullfrágangnu gófi.
- Málstraumur rofa skal vera minnst 10 A og tengla minnst 16 A.
- Þar sem pípur eru lagðar hlíð við hlíð í steypu, skal bilið milli þeirra vera minnst 30 mm, eða þannig að steypa geta auðveldlega runnið á milli þeirra.
- Í alla stiga skal setja milliskilurum til aðgreiningar smá- og lágsþennulagna.
- Þéttleiki rafbúnaðar skal vera í samræmi við RER.
- Öll tákni eru táknað og ber að samræma lagnir að tækjum eftir aðstæðum á staðnum og sérteikningum.
- Greinar að töflum eru ekki sýndar í öllum tilvikum. Þær eru þá merktar viðkomandi töflu. Dæmi: +T1.2-F2.1.3 er grein "F2.1.3" í töflu "T1.2" (tafla nr. 2. á 1. hæð).
- Til varnar af hárrí snertisþennu skal nota núllun og lekastraumsrofavörn.
- Frágangur sökkulskauta/sérskauta skal vera í samræmi við kröfur TTS og rafveitu.
- Jarðbinda skal málmhluta lagna, tækja, lampu, loftræstistokka og rafbúnaðar.
- Samtengja skal alla hluta rafagnastiga/-bakka til að tryggja spennujöfnun.
- Vatnslagnir fyrir heitt vatn (framrás og bakrás) og kalt vatn, skal jarðbinda samkvæmt kröfum rafveitu og skila mælingum þar um til rafveitu.
- Raða skal fösúm (L1, L2, L3) rétt niður á straumskinnur og greinar þannig að tryggt sé að rétt fasaröð haldist að 3ja fasa tækjum og álag milli fasa sé sem jafnast.

SKÝRINGAR

- Tenglar komi í hæð 1100 mm
- Tvöfaldur tengill
- Einfaldur tengill
- Einfaldur tengill í hæð 1100 mm
- Loftdós
- Veggdós
- Einfaldur rofi
- Samrofi
- Krossrofi
- Hreyfiskynjari 360
- Greinatafla (rafmagnstafila)
- Tengikassi fyrir síma
- Dós fyrir loftnet (ekki dregið í)
- Dós fyrir síma (ekki dregið í)
- Dyrasími
- Símatengill
- Loftnetstengill
- Tölvutengill
- Jarðtenging sturtu
- Rör upp á næstu hæð
- Rör niður á næstu hæð
- Rör gegnum hæð
- Að rafmagnstöflu eða tengikassa
- Að rafmagnstöflu +T1.4 fer á grein -F1.1.6

SKÝRINGAMYNDIR AF SÖKKULSKAUTI ERU EKKI Í MÆLIKVARÐA

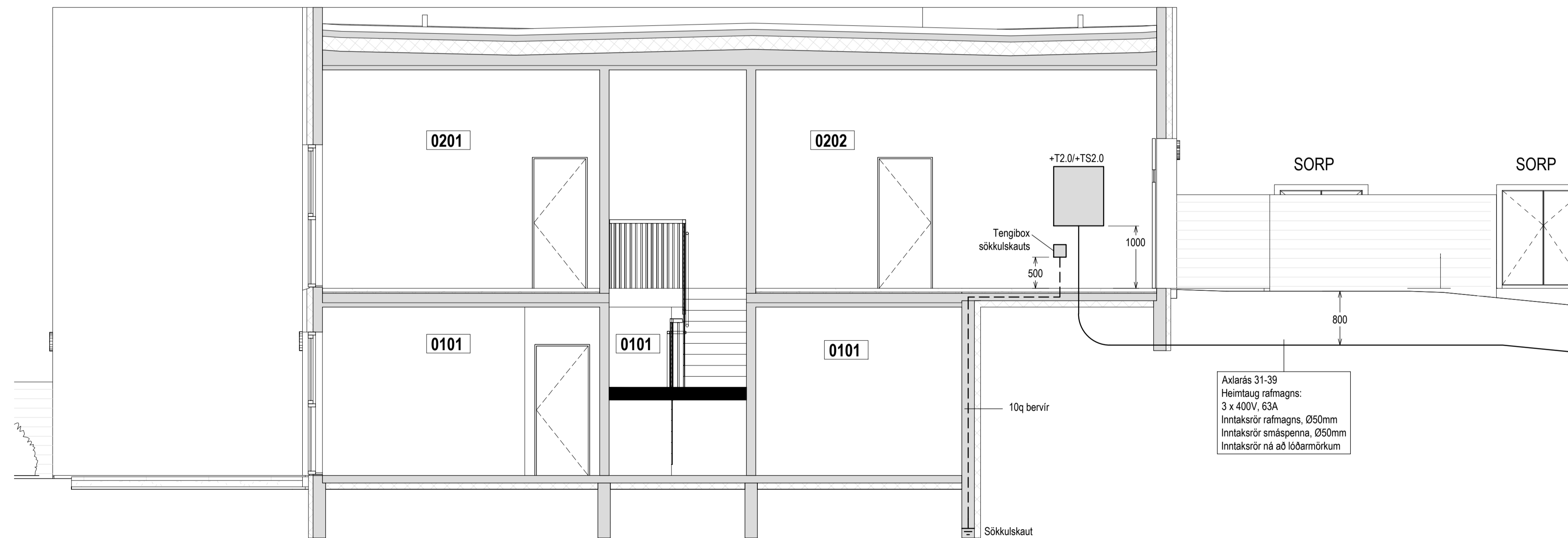
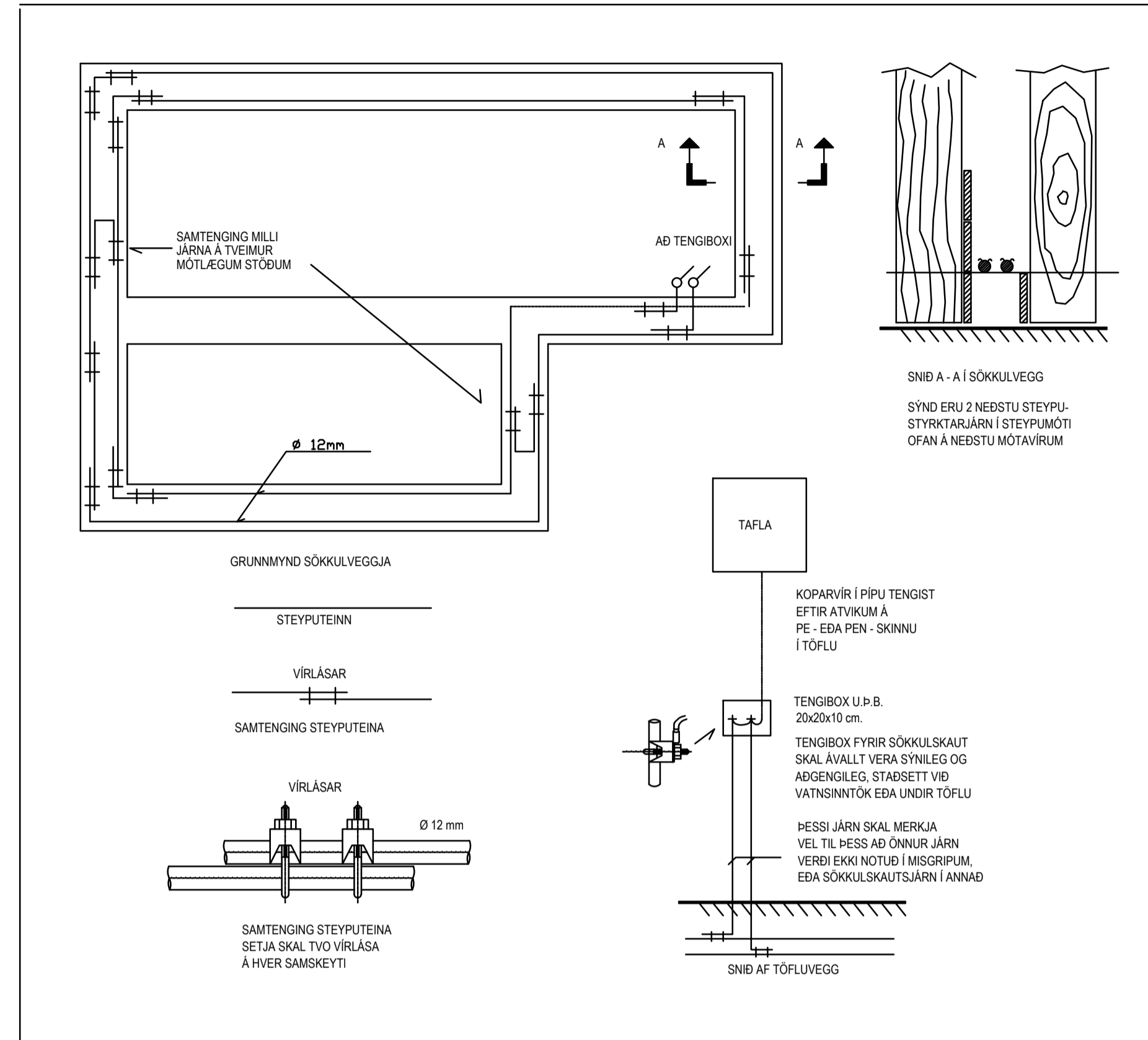

Sniðmynd S4, 1:50

AS
 HÖNNUN OG RÁÐGJÖF

Úlfarsbraut 80
 113 Reykjavík
 agnarsv@protonmail.com
 664-1263

Hannað:
 Agnar Sveinsson

Yfirfarið:
 Agnar Sveinsson

Samþykkt: Agnar Sveinsson Kennit. 310872-3779

Aðalhönnuður

Br. númer	Dagsetning	Skýring
----	----	----
----	----	----
----	----	----
----	----	----
----	----	----

Raðhús
 Axlarás 31-39
 221 Hafnarfjörður

Afstöðumynd, snið og skýringar

 1:50, 1:500

 xx0301 A

18.4.2024

Skýringar:

- Ganga skal frá endum röra svo ekki komist óhræynindi inn í þau.
- Þar sem innréttingateikningar liggja ekki fyrir mun staðsetning dósa taka breytingum á verk tíma.

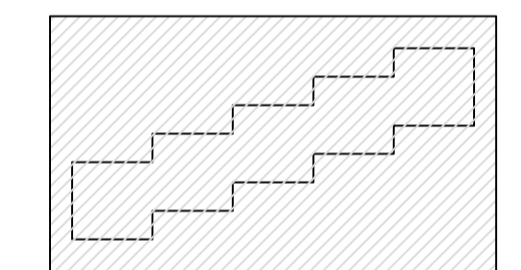

Þak
2. hæð
1. hæð

Hannað:
Agnar Sveinsson

Yfirfarið:
Agnar Sveinsson

Samþykkt: Agnar Sveinsson Kennit. 310872-3779

Aðalhönnuður

Br. númer	Dagsetning	Skýring
----	----	----
----	----	----
----	----	----
----	----	----
----	----	----

Raðhús
Axlarás 31-39
221 Hafnarfjörður

Raflagnir í jörð
1:100

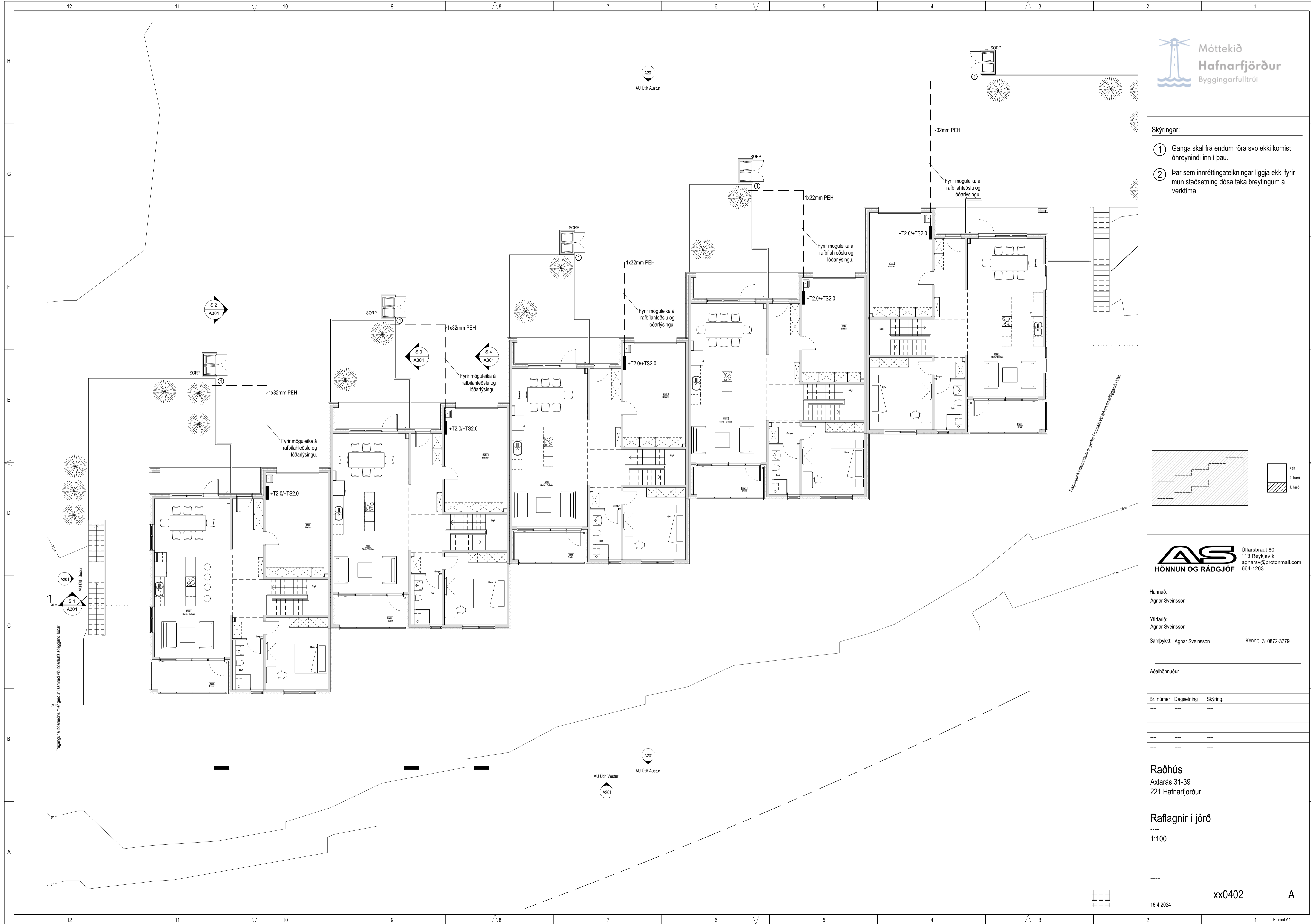

Skýringar:

- Ganga skal frá endum röra svo ekki komist óhreynindi inn í þau.
- Þar sem innréttingateikningar liggja ekki fyrir mun staðsetning dósa taka breytingum á verk tíma.

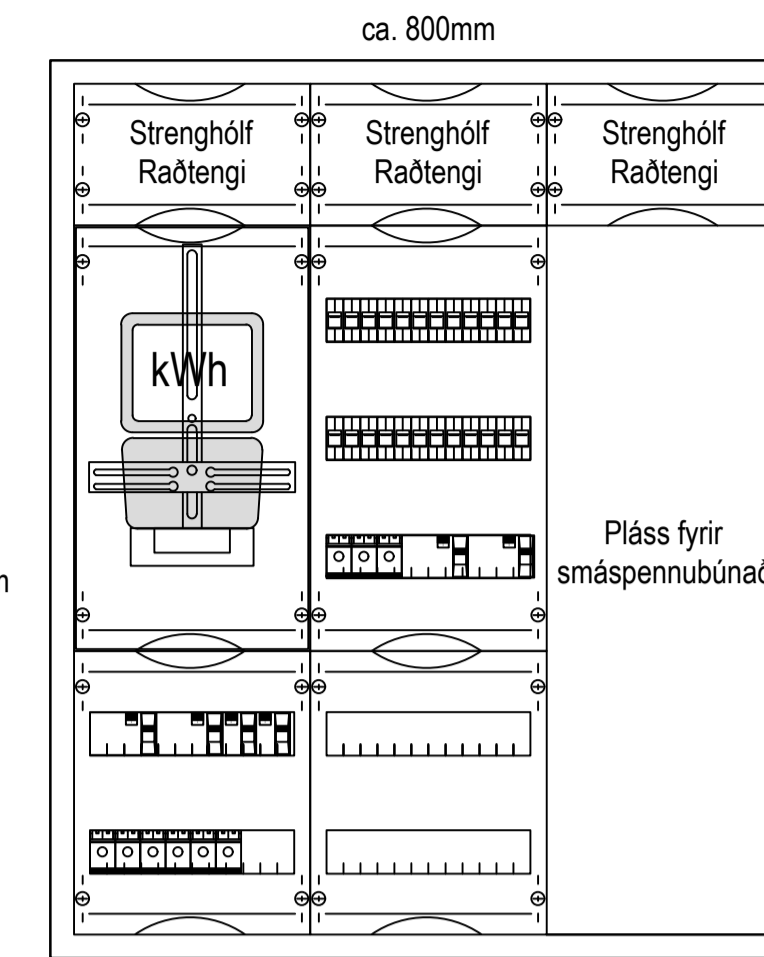

+T2.0 / +TS2.0 Dæmi um útlit

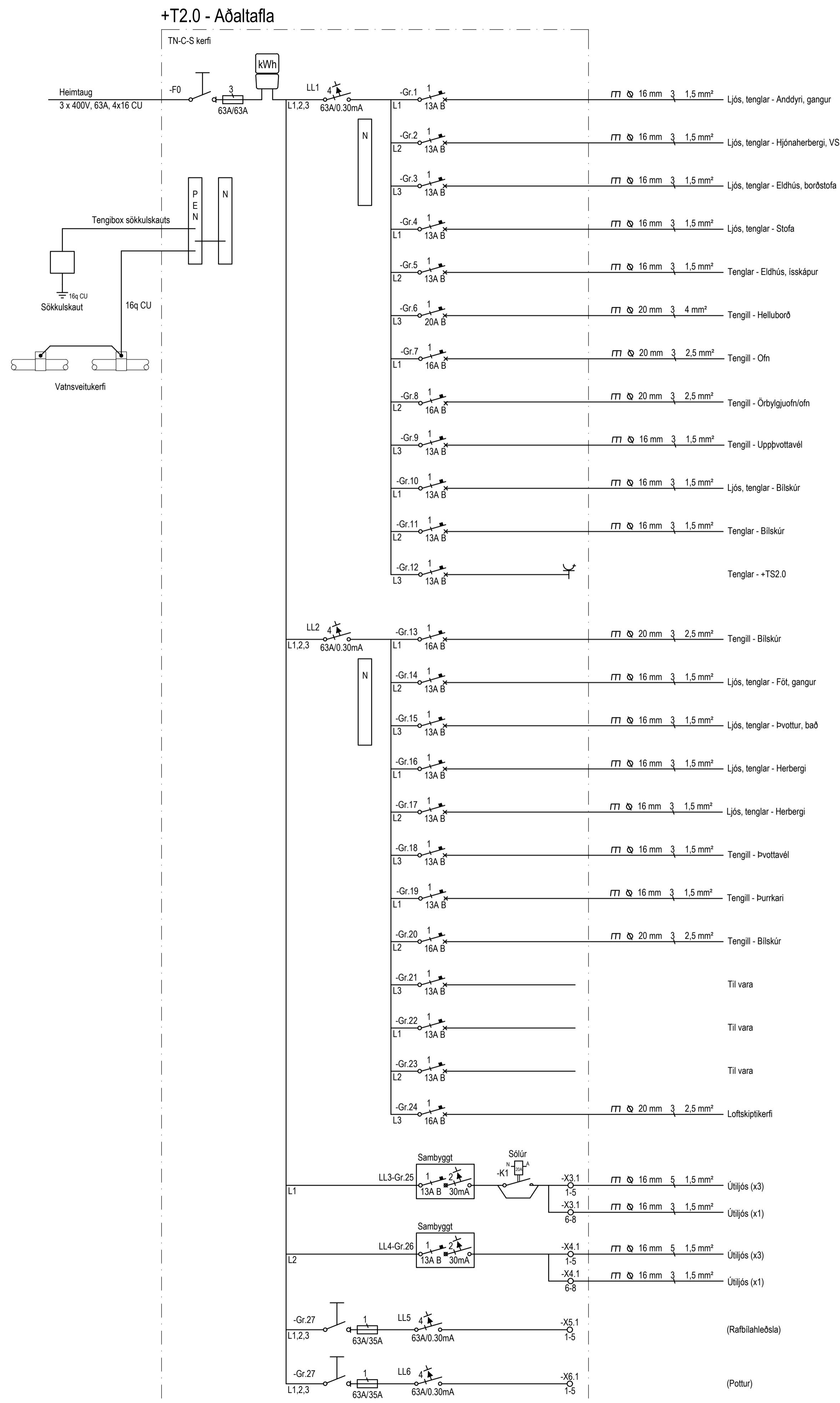

Hannað:
Agnar Sveinsson

Yfirfarid:
Agnar Sveinsson

Samþykkt: Agnar Sveinsson Kennit. 310872-3779

Aðalhönnuður

Br. númer	Dagsetning	Skýring.
----	----	----
----	----	----
----	----	----
----	----	----
----	----	----

Raðhús
Axlarás 31-39
221 Hafnarfjörður

Einlínunmynd +T2.0

Enginn

Skýringar:

- Ganga skal frá endum röra svo ekki komist óhreynt inn í þau.
- Þar sem innréttingateikningar liggja ekki fyrir mun staðsetning dósa taka breytingum á verk tíma.

2. Háð

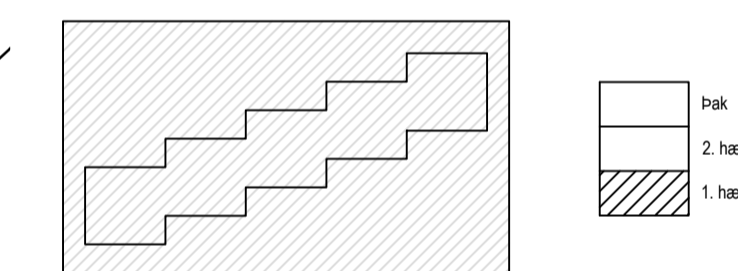

Hannað:
Agnar Sveinsson

Yfirfarid:
Agnar Sveinsson

Samþykkt: Agnar Sveinsson Kennit. 310872-3779

Aðalhönnuður

Br. númer	Dagsetning	Skýring.
----	----	----
----	----	----
----	----	----
----	----	----
----	----	----

Raðhús
Axlarár 31-39
221 Hafnarfjörður

Sökkulskauf
1:100

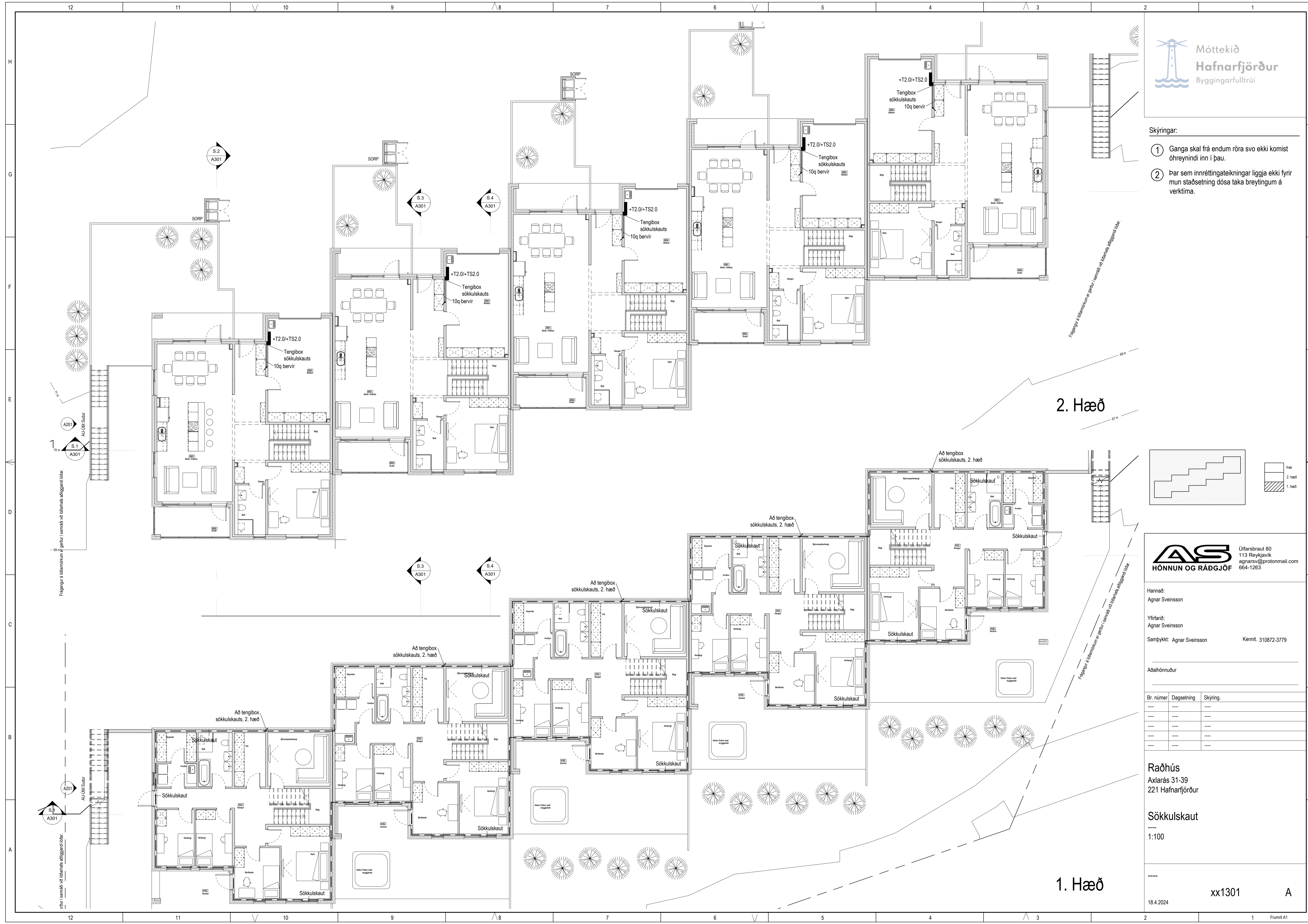

1. Háð

Skýringar:

- Ganga skal frá endum röra svo ekki komist óhreinindi inn í þau.
 - Þar sem innréttingateikningar liggja ekki fyrir mun staðsetning dósa taka breytingum á verkátíma.
- ⊗ Innfellt LED ljós ásamt innsteypuboxi.

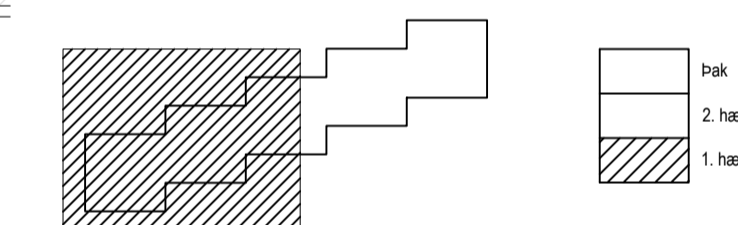

Hannað:
Agnar Sveinsson

Yfirfarið:
Agnar Sveinsson

Samþykkt: Agnar Sveinsson Kennital. 310872-3779

Aðalhönnuður

Br. númer	Dagsetning	Skýring
----	----	----
----	----	----
----	----	----
----	----	----

Raðhús
Axlarás 31-39
221 Hafnarfjörður

Almennar raflagnir
1. Hæð
1:50

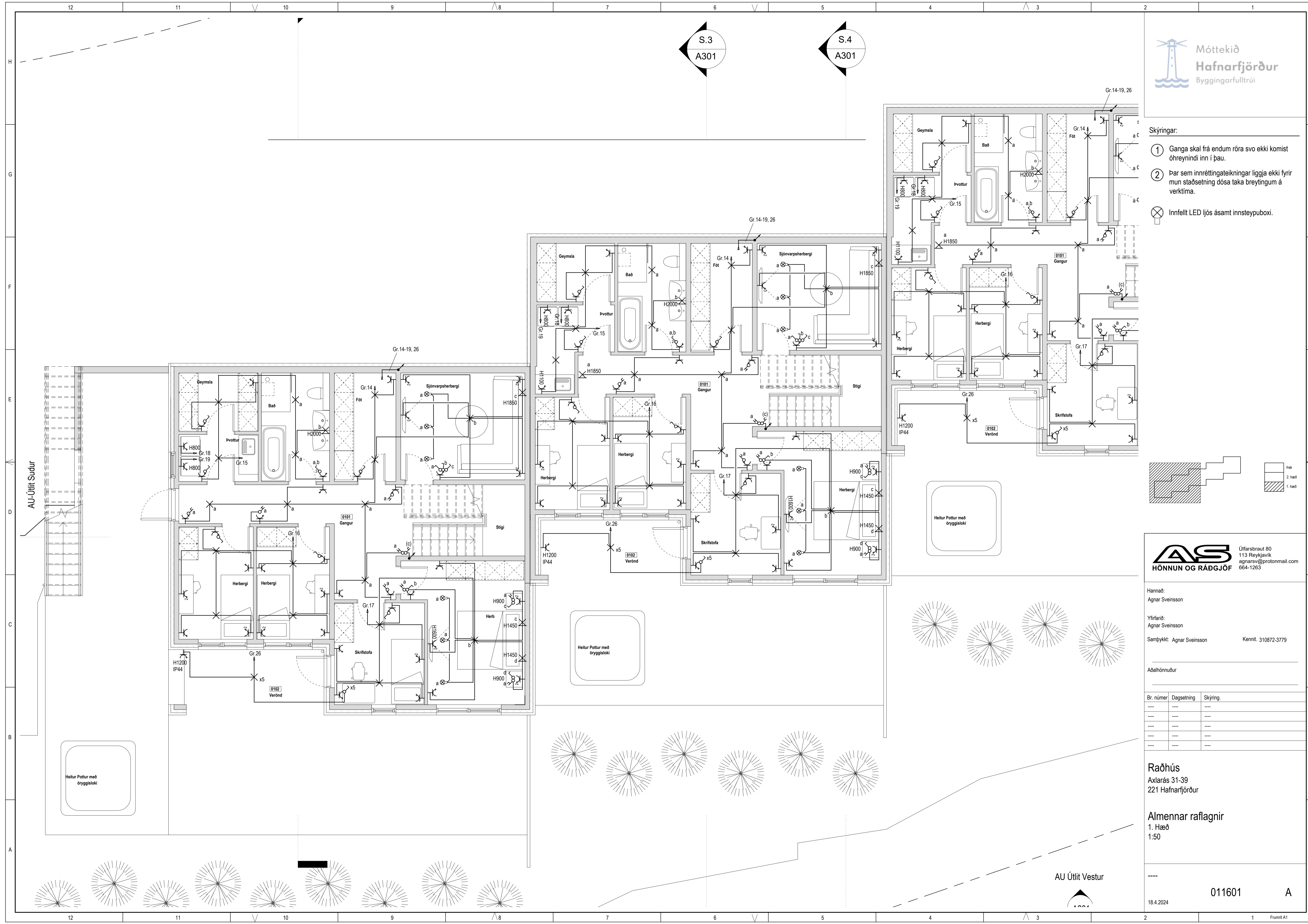

AU Útlit Vestur



H
G
F
E
D
C
B
A

12
11
10
9
8
7
6
5
4
3
2
1

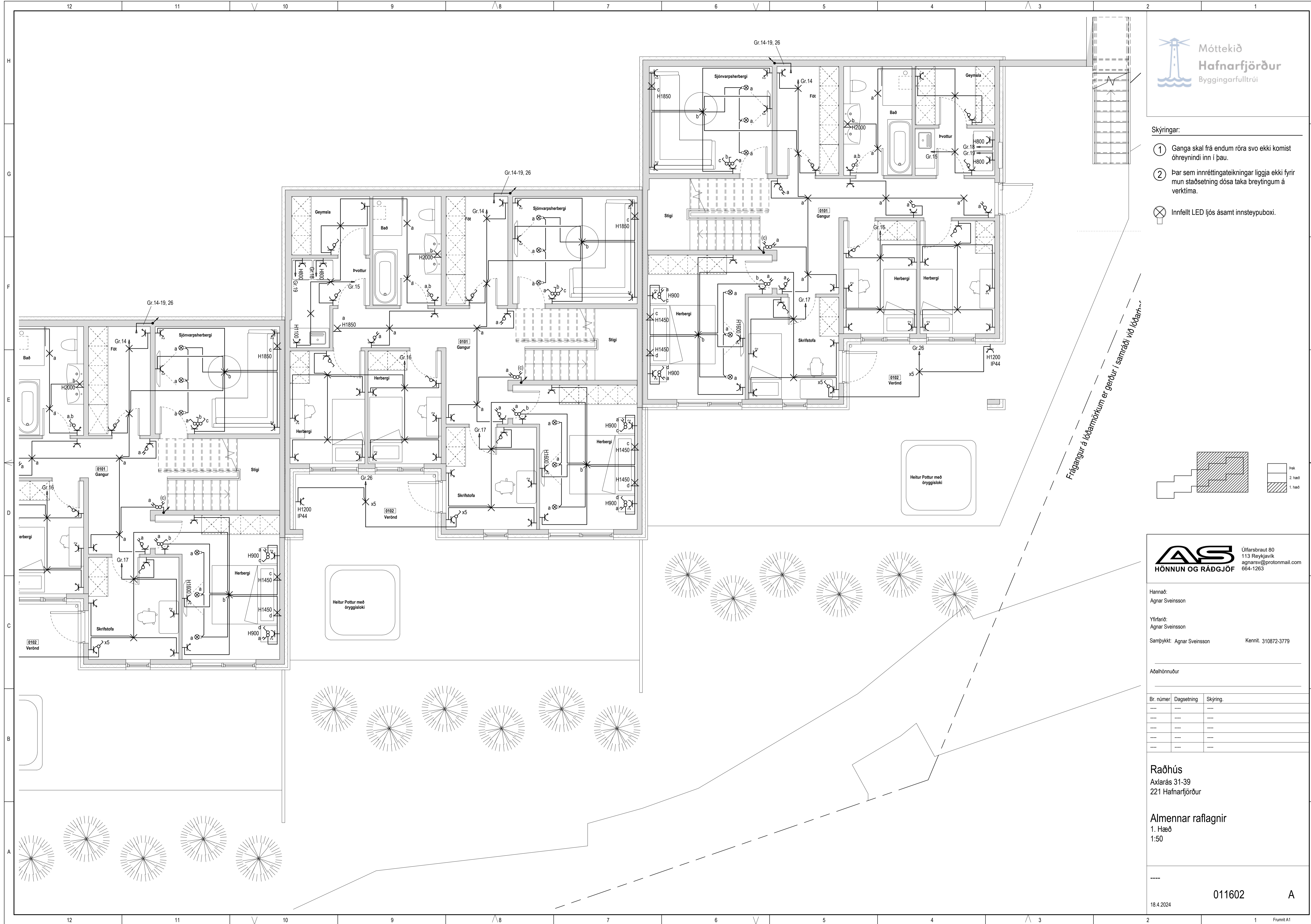

- Skýringar:
- ① Ganga skal frá endum röra svo ekki komist óhreyrnindi inn í þau.
 - ② Þar sem innréttingatekningar liggja ekki fyrir mun staðsetning dósa taka breytingum á verk tíma.
 - ⊗ Innfellt LED ljós ásamt innsteypuboxi.

Frágangur á lóðarmörkum er gerður í samráði við lóðarh.

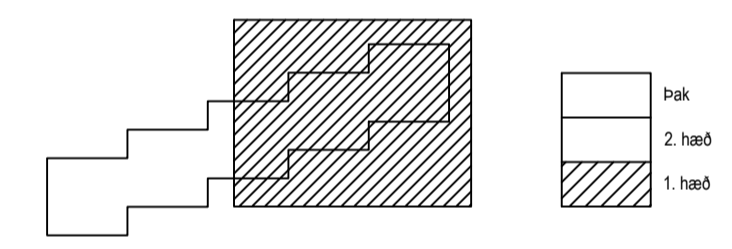

Hannað:
 Agnar Sveinsson

Yfirfarid:
 Agnar Sveinsson

Samþykkt: Agnar Sveinsson Kennil. 310872-3779

Aðalhönnuður

Br. númer	Dagsetning	Skýring
----	----	----
----	----	----
----	----	----
----	----	----
----	----	----

Raðhús
 Axlarás 31-39
 221 Hafnarfjörður

Almennar raflagnir
 1. Hæð
 1:50

Skýringar:

- 1 Ganga skal frá endum röra svo ekki komist óhreyndi inn í þau.
- 2 Þar sem innréttingateikningar liggja ekki fyrir mun staðsetning dósa taka breytingum á verk tíma.

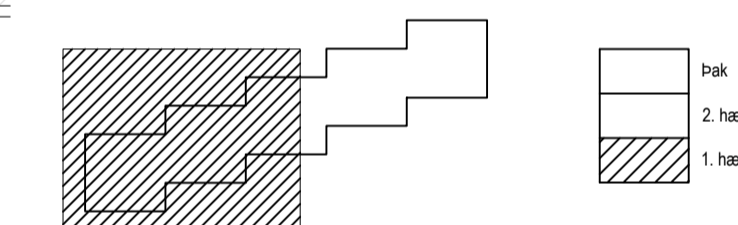

Hannað:
 Agnar Sveinsson

Yfirfarið:
 Agnar Sveinsson

Samþykkt: Agnar Sveinsson Kennil. 310872-3779

Aðalhönnuður

Br. númer	Dagsetning	Skýring.
----	----	----
----	----	----
----	----	----
----	----	----
----	----	----

Raðhús
 Axlarás 31-39
 221 Hafnarfjörður

Smáspennulagnir
 1. Hæð
 1:50

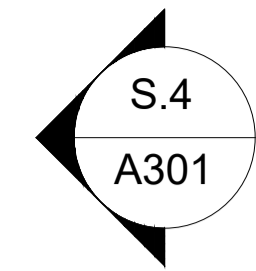
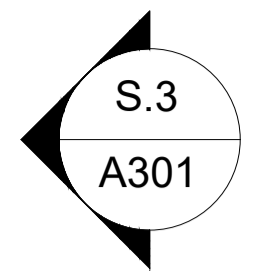

AU-Útlit Sudur

AU Útlit Vestur

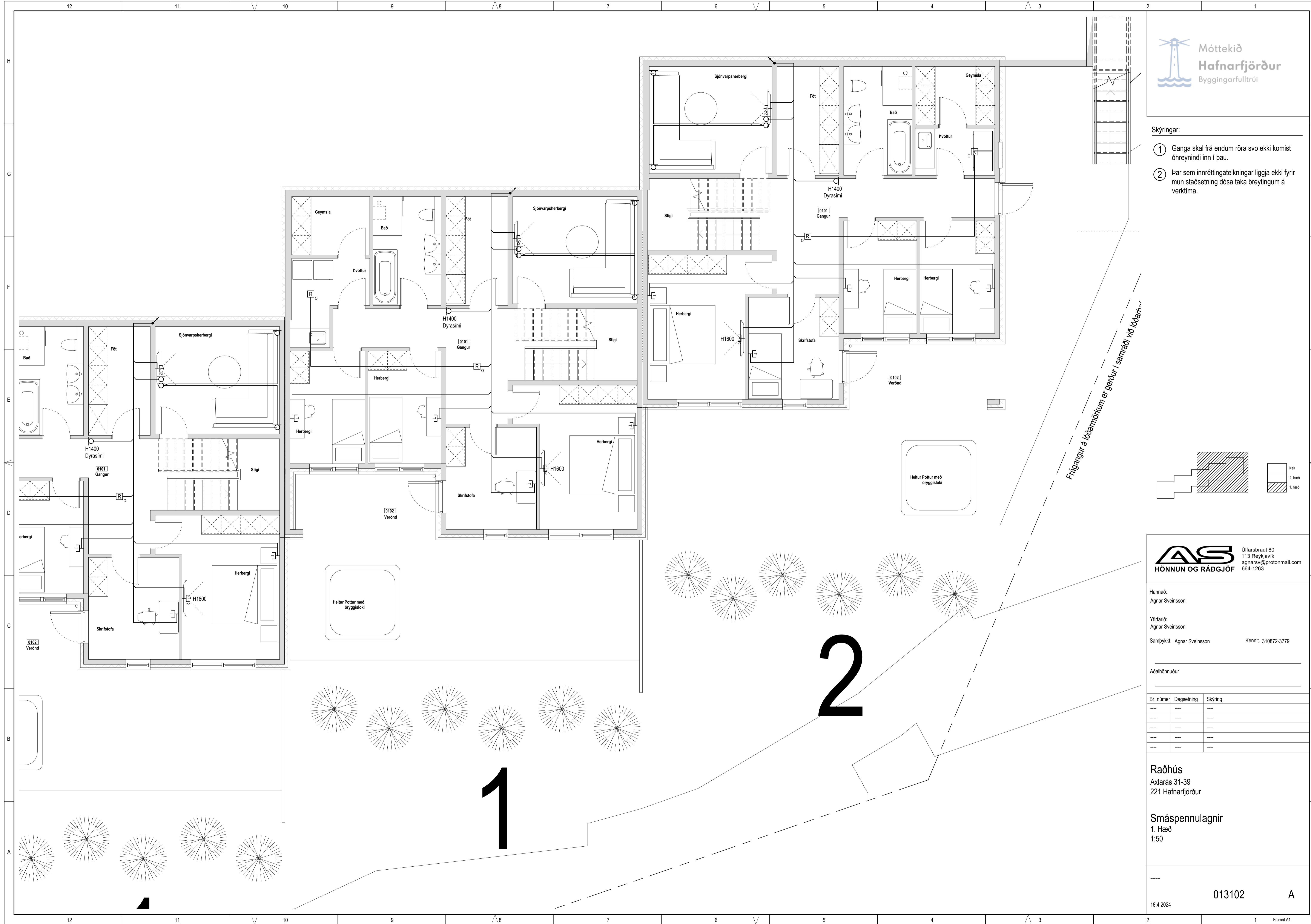

- Skýringar:
- 1 Ganga skal frá endum röra svo ekki komist óhreynindi inn í þau.
 - 2 Þar sem innréttingateikningar liggja ekki fyrir mun staðsetning dósa taka breytingum á verk tíma.

Frágangur á löðarmönkum er gerður í samráði við löðar...

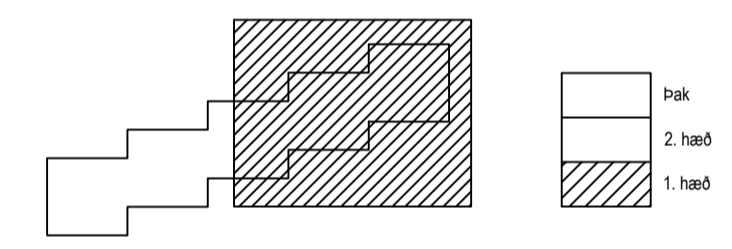

Ulfarsbraut 80
 113 Reykjavík
 agnarsv@protonmail.com
 664-1263

Hannað:
 Agnar Sveinsson

Yfirfarið:
 Agnar Sveinsson

Samþykkt: Agnar Sveinsson Kennit. 310872-3779

Aðalhönnuður

Br. númer	Dagsetning	Skýring.
----	----	----
----	----	----
----	----	----
----	----	----
----	----	----

Raðhús
 Axlarás 31-39
 221 Hafnarfjörður

Smáspennulagnir
 1. Hæð
 1:50

Skýringar:

- 1 Ganga skal frá endum röra svo ekki komist óhreyndi inn í þau.
 - 2 Þar sem innréttingateikningar liggja ekki fyrir mun staðsetning dósa taka breytingum á verk tíma.
- ☒ Innfellt LED ljós ásamt innsteypuboxi.

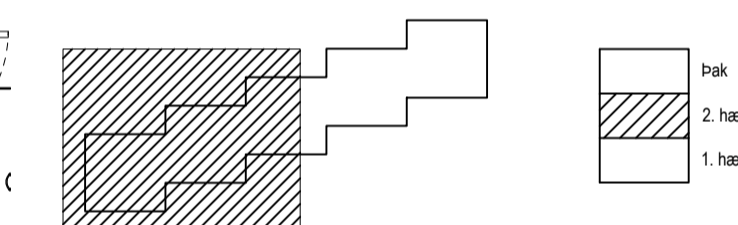

Hannað:
Agnar Sveinsson

Yfirfarid:
Agnar Sveinsson

Samþykkt: Agnar Sveinsson Kennit. 310872-3779

Aðalhönnuður

Br. númer	Dagsetning	Skýring.
----	----	----
----	----	----
----	----	----
----	----	----
----	----	----

Raðhús
Axlarás 31-39
221 Hafnarfjörður

Almennar raflagnir
2. Hæð
1:50

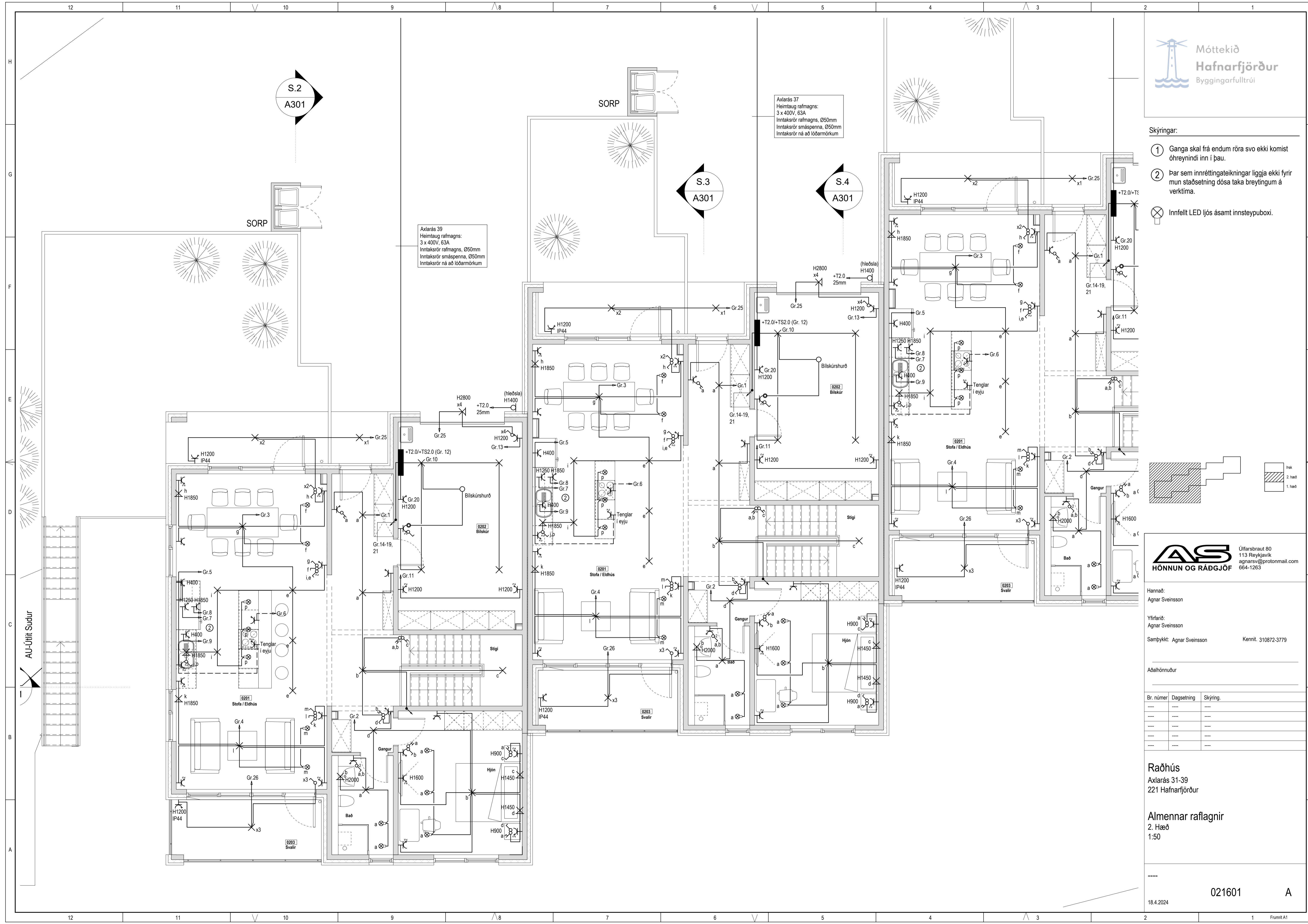

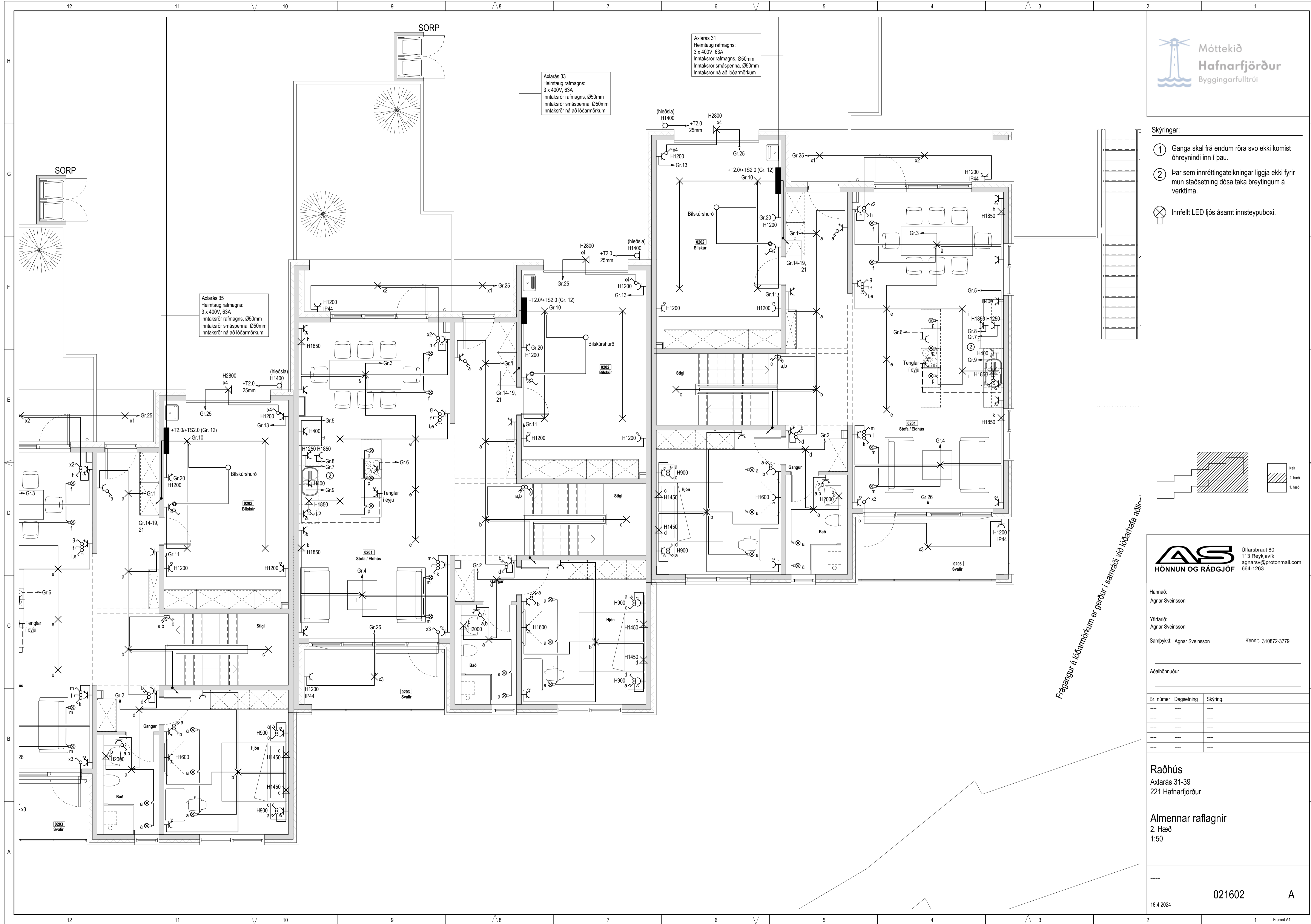

- Skýringar:
- ① Ganga skal frá endum röra svo ekki komist óhreyiníni inn í þau.
 - ② Þar sem innréttingateikningar liggja ekki fyrir mun staðsetning dósa taka breytingum á verk tíma.
 - ⊗ Innfellt LED ljós ásamt innsteypuboxi.

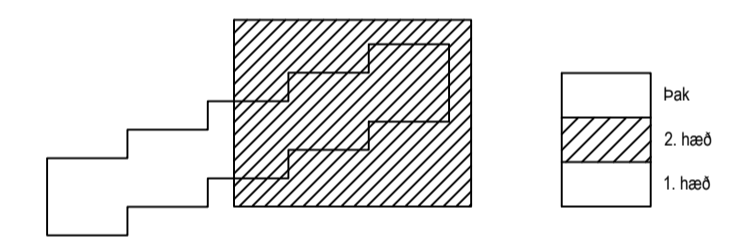

Frágangur á lóðarmörkum er gerður í samráði við lóðarhafa aðlinn.

Úlfarsbraut 80
 113 Reykjavík
 agnarsv@protonmail.com
 664-1263

Hannað:
 Agnar Sveinsson

Yfirfarid:
 Agnar Sveinsson

Samþykkt: Agnar Sveinsson Kennit. 310872-3779

Aðalhönnuður

Br. númer	Dagsetning	Skýring.
----	----	----
----	----	----
----	----	----
----	----	----
----	----	----

Raðhús
 Axlarás 31-39
 221 Hafnarfjörður

Almennar raflagnir
 2. Hæð
 1:50

Skýringar:

- Ganga skal frá endum röra svo ekki komist óhreyndi inn í þau.
- Þar sem innréttingateikningar liggja ekki fyrir mun staðsetning dósa taka breytingum á verkátíma.

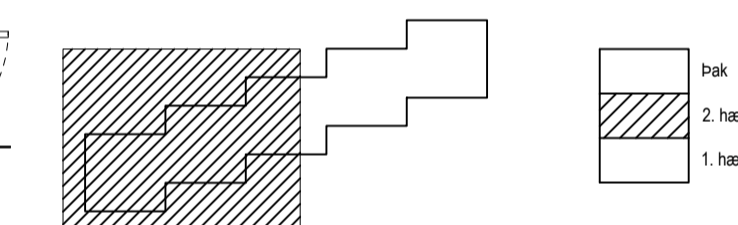

Hannað:
Agnar Sveinsson
Yfirfarið:
Agnar Sveinsson
Samþykkt: Agnar Sveinsson Kennital. 310872-3779

Aðalhönnuður

Br. númer	Dagsetning	Skýring
----	----	----
----	----	----
----	----	----
----	----	----
----	----	----

Raðhús
Axlarás 31-39
221 Hafnarfjörður

Smáspennulagnir
2. Hæð
1:50

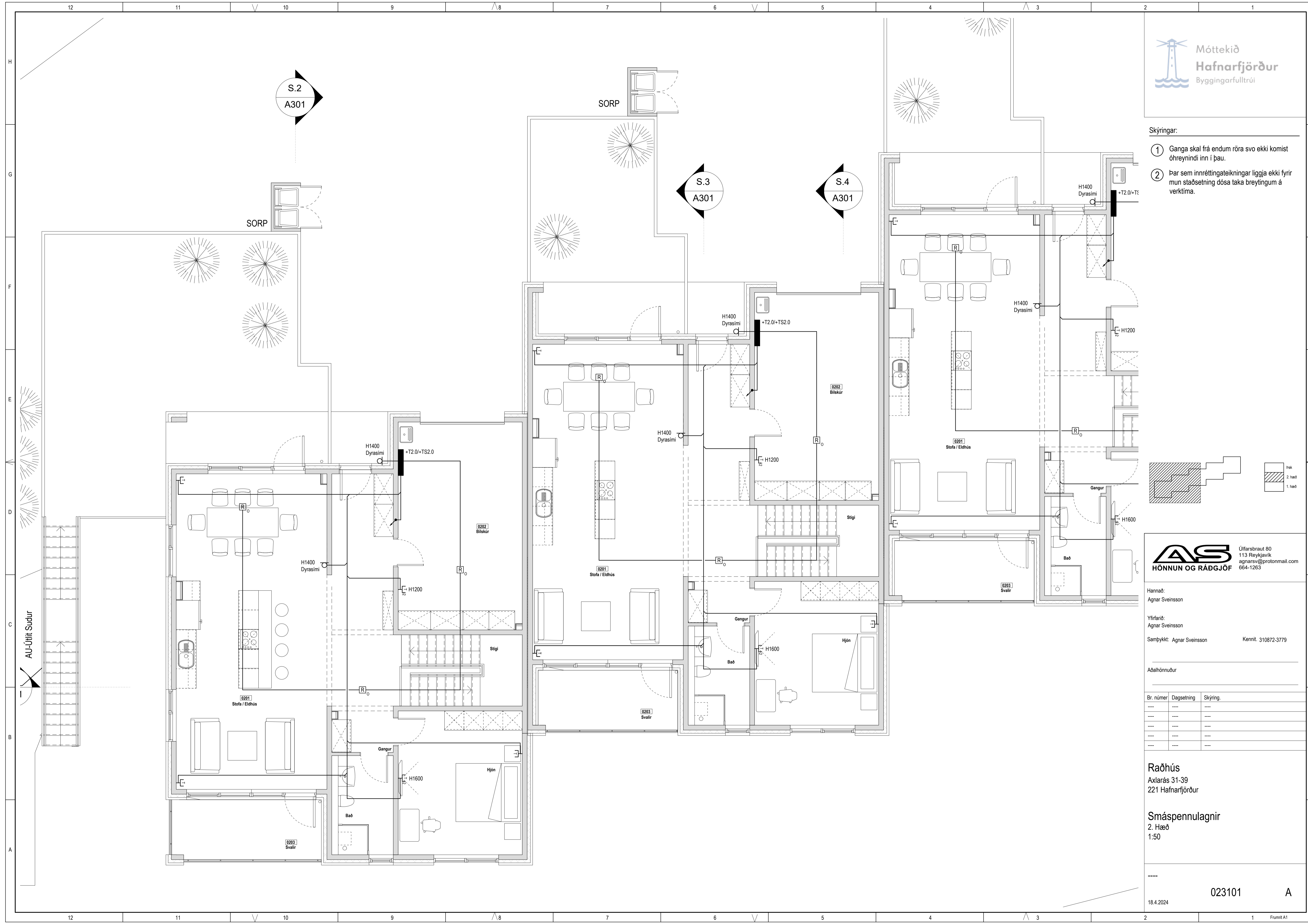

H
G
F
E
D
C
B
A

H
G
F
E
D
C
B
A

12 11 10 9 8 7 6 5 4 3 2 1

12 11 10 9 8 7 6 5 4 3 2 1 Frumtít A1

Skýringar:

- 1 Ganga skal frá endum röra svo ekki komist óhreyndi inn í þau.
- 2 Þar sem innréttingatekningar liggja ekki fyrir mun staðsetning dósa taka breytingum á verk tíma.

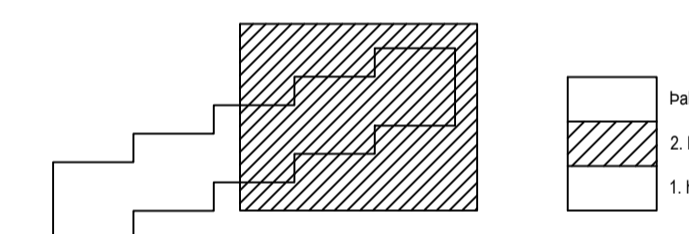

Frágangur á lóðarmörkum er gerður í samráði við lóðarhafa aðrir...

Hannað:
Agnar Sveinsson

Yfirfarid:
Agnar Sveinsson

Samþykkt: Agnar Sveinsson Kennit. 310872-3779

Aðalhönnuður

Br. númer	Dagsetning	Skýring.
----	----	----
----	----	----
----	----	----
----	----	----
----	----	----

Raðhús
Axlarás 31-39
221 Hafnarfjörður

Smáspennulagnir
2. Hæð
1:50

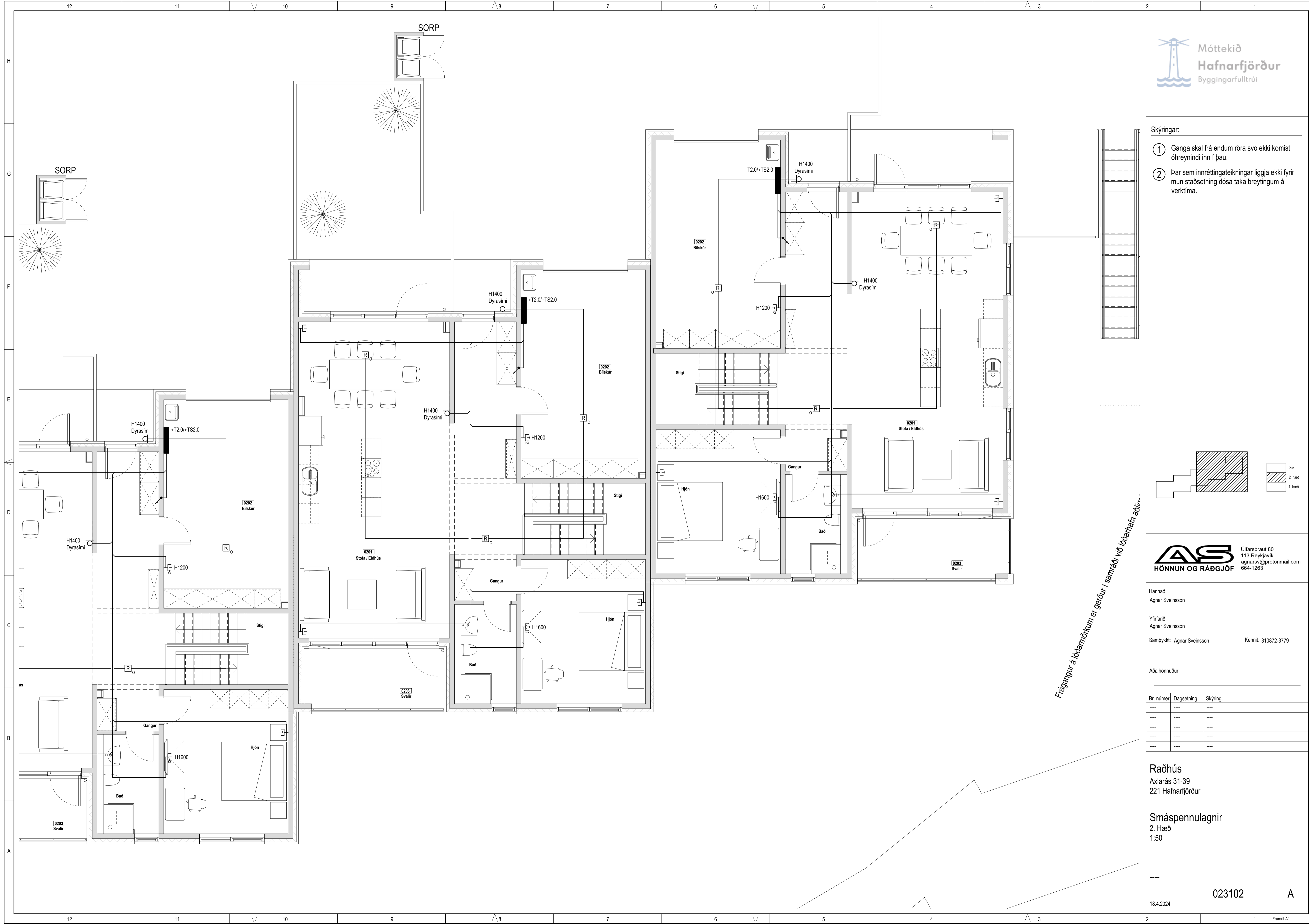

Raðhús

Axlarás 31-39
221 Hafnarfjörður

Janúar 2024

Verknúmer:

BLAÐS: A1

Teikningaskrá:

xx0101 Forsíða

xx0301 Afstöðumynd, snið og skýringar

xx0401 Raflagnir í jörð

xx0401 Raflagnir í jörð

xx1101 Einlínmynd +T2.0

xx1301 Sökkulskaut

011601 Almennar raflagnir

011602 Almennar raflagnir

013101 Smáspennulagnir

013102 Smáspennulagnir

021601 Almennar raflagnir

021602 Almennar raflagnir

023101 Smáspennulagnir

023102 Smáspennulagnir

